

Live grafieken helpfile.

De grafieken hebben als basis ons lettersignaal welke wij intraday gebruiken voor de klanten tijdens het intraday traden.

We hebben dit lettersysteem weten te "vertalen" in de candles en signaallijn.

Mede dankzij de hulp van een programmeur in de VS zijn we er in geslaagd om beurssignalen om te zetten in de kleur van de candles en de signaallijn (blauw van kleur). In de grafieken loopt ook een volumelijn mee (rood van kleur).

Dit nieuwe systeem is niet de heilige graal zoals ze dit noemen. Ook in dit systeem zullen er regelmatig missers voorkomen. En ook in dit systeem moet u consequent handelen en de emotie in bedwang zien te houden.

Visueel geven de grafieken een totaal andere indruk dan welke andere grafiek dan ook. Dit komt door de ingebouwde systemen en filtering.

We plakken in de grafieken de timerange af. Echter is dit onderdeel het minst belangrijk. Het daadwerkelijke systeem waar het echt om gaat zit in de candles verwerkt en de signaallijn. En die kan niemand zien.

Ik schreef al deze grafieken zijn niet de "holy grail". Echter wie de grafieken bekijkt zal ontdekken dat we daar heel dichtbij in de buurt komen.

Indien u gebruik maakt van de live grafieken moet u zelf uw instap en uitstap bepalen. Deze handleiding is ervoor bedoeld om u op weg te helpen.

De grafieken geven via join.me of Netviewer geen geluidsignaal af. Evenmin komen er signaalpijlen in de grafieken. In een volgende update zullen we proberen deze pijlen te realiseren.

Belangrijk om te weten:

De rode candles geven een daling aan en groen is stijgend.

De candles kunnen soms bij een sterke beweging iets gaan afwijken t.o.v. de daadwerkelijke koers. Dit heeft te maken met de filtering en divergentie berekening. Hoe groter de candle hoe krachtiger vaak een beweging. Kleine candles geven vaak aan dat de koers kan draaien of dat er een beweging in de lucht hangt.

Indien u in een winstgevende positie zit en de candles beginnen kleiner te worden is dat vaak een teken dat de daling of stijging ten einde loopt (afremmen).

In een volatiele beurs is het heel goed mogelijk om op de candle kleuren te traden. Let daarbij op het tijdstip van de dag. Tussen de middag is het vaak te rustig daarvoor. Kiest u voor meer zekerheid handel dan op candle kleur in combinatie met de signaallijn of de volumelijn.

In de ene future is het eenvoudiger om op candle kleur te handelen dan de andere. In zijwaartse beurzen dient u de candle kleur alleen te gebruiken in combinatie met de lijnen.

Neem de tijd om het systeem te leren kennen en gebruik daarvoor uw paperaccount.

Hoe weet ik of ik kan blijven zitten en of een signaal goed is?

Of een signaal goed is hangt (ook) van uw timing af in combinatie of u het systeem 100% begrijpt. Zoals al is aangegeven missers komen ook voor.

Een goed signaal is vaak een grote candle door de signaallijn. Nadat u in positie zit kunt u op 2 dingen letten. A) de kleur van de candle en B) of de candle niet in kracht afneemt (kleiner wordt).

In een winstgevende trade kunt u de positie afsluiten op basis van het wisselen van de candle kleur. Is een positie zeer sterk op winst gekomen dan kan u een stoplos hanteren op basis van de blauwe of rode lijn. Winst nemen is ook per trader verschillend.

Dit systeem geeft net als ieder ander systeem niet van te voren aan of een signaal goed of fout is. Ook niet hoeveel punten het zal gaan opleveren.
Maar bedenk wel dat een signaal erg belangrijk kan zijn op kritische momenten, zoals nieuws en opening van Wallstreet. Signalen zullen vaak meer winst opleveren in volatiele markten en bij nieuws en opening van Wallstreet.
Is de markt zijwaarts en stil verwacht dan ook de hoofdprijs niet!

De Oscillator:

De oscillator is er puur als hulpmiddel en is niet de signaalgever. De kleur van de oscillator geeft de kracht aan in de koers waarbij wit kan duiden op zijwaarts.
Als basis dient u te hanteren boven de nullijn is kracht in de koersen en onder de nullijn is zwakke fase cq koersen. Oscillator valt te combineren met het daadwerkelijke signalen in de koersgrafiek.

Onderstaand enkele voorbeelden van signalen:

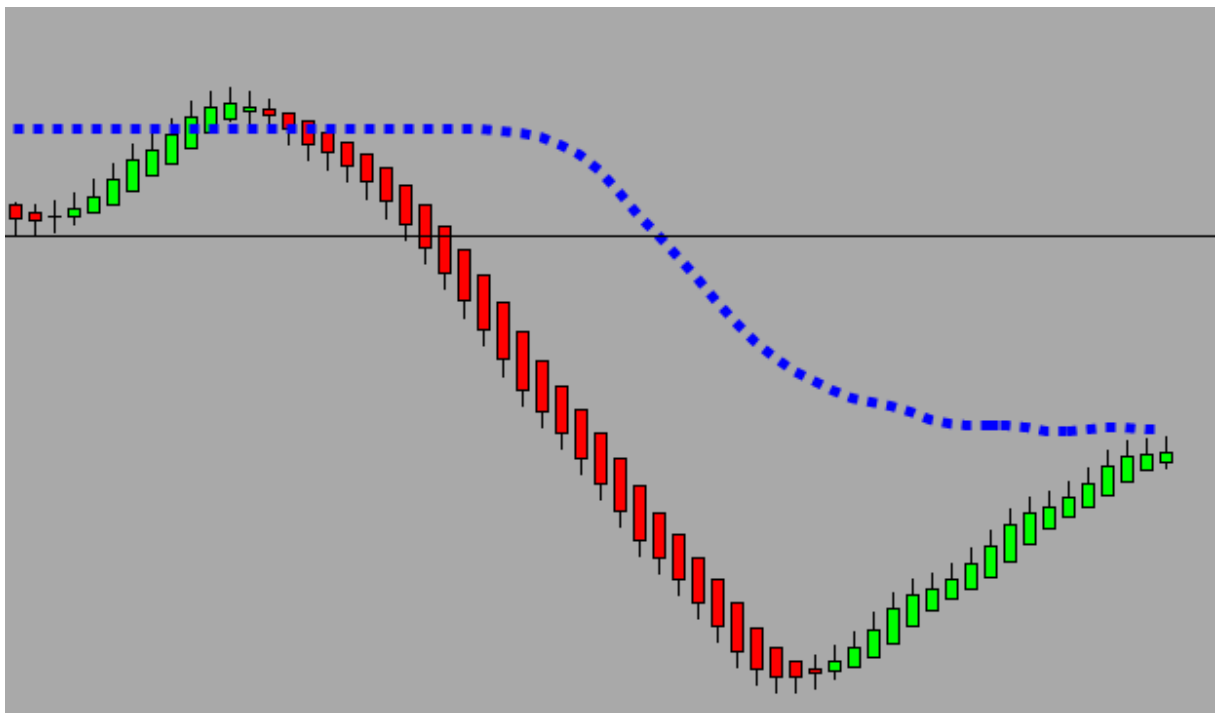

Bovenstaand: volatiele beurs, rode candles, signaal short door de signaallijn. Candles worden groter en dus vasthouden die short. De laatste rode candle is zeer klein en dus nemen we daar winst.

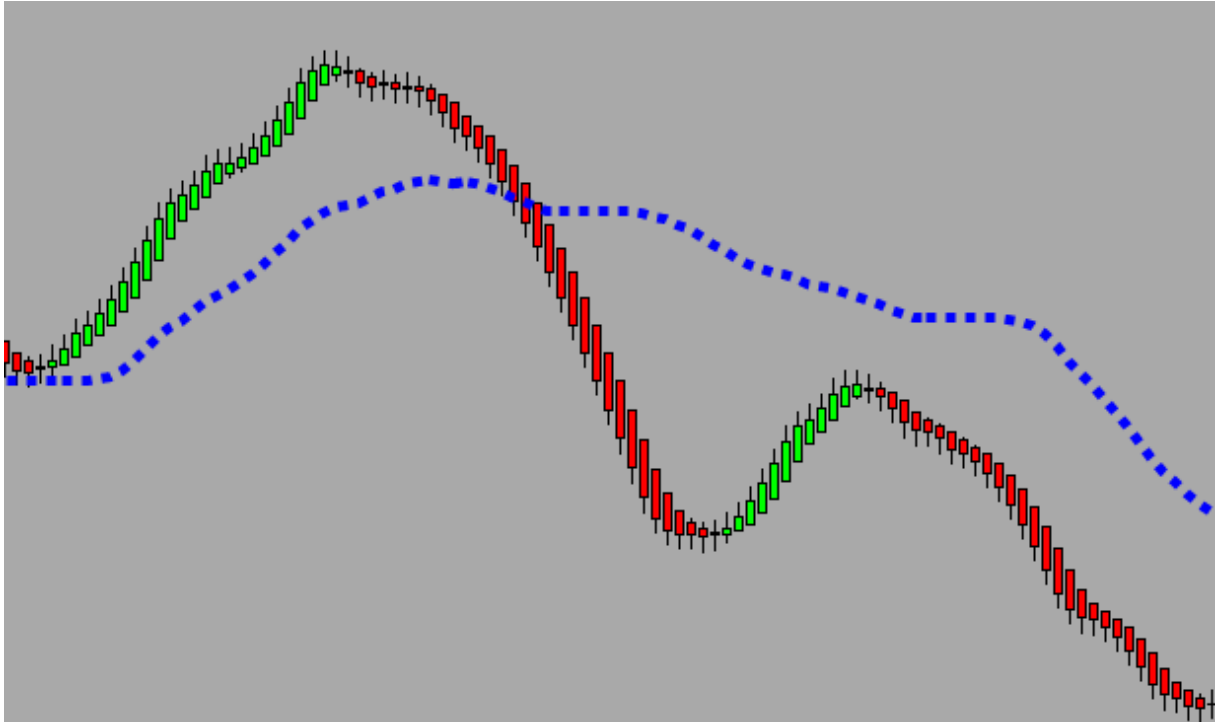

Bovenstaand: beurs is extreem volatiel. Traden puur op basis van candle kleur is mogelijk.

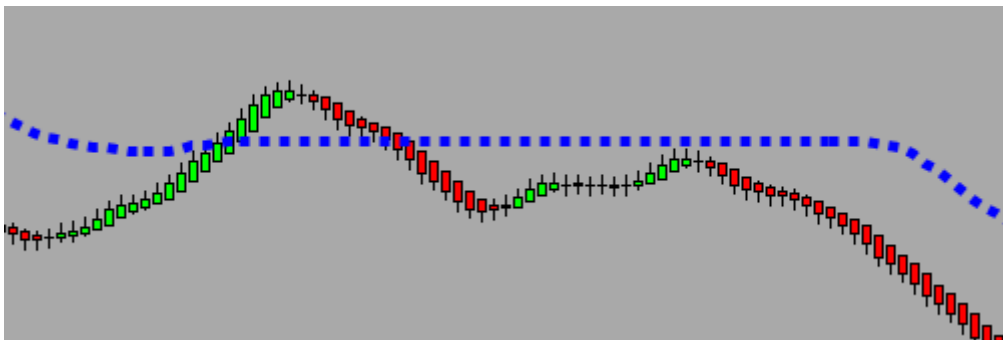

Bovenstaand: een reeks van nauwelijks leesbare candles. Zijwaarts en piepklein. Vaak een voorbode voor een beweging. We zouden hier dienen te kiezen voor short als de candles rood kleuren omdat we onder de signaallijn hangen. De kleine candles hadden achteraf gelijk want er ontstond een pittige daling.

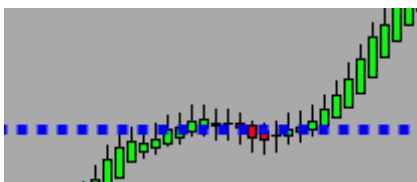

Bovenstaand: Lastige fase. Bij twijfel wachten op een duidelijke doorbraak. Let ook op of de candles groter worden.

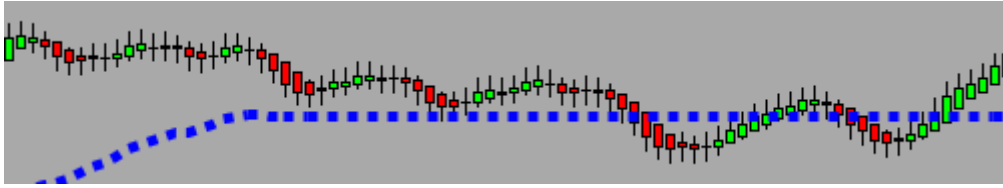

Bovenstaand: Overwegend kleine candles. Maar ook duidelijk zijwaarts. Gebruik **niet** de candle kleur om op te traden. Maak gebruik van de oscillator om de onderliggende kracht te bepalen. Beter is het om hier even helemaal niets te doen.

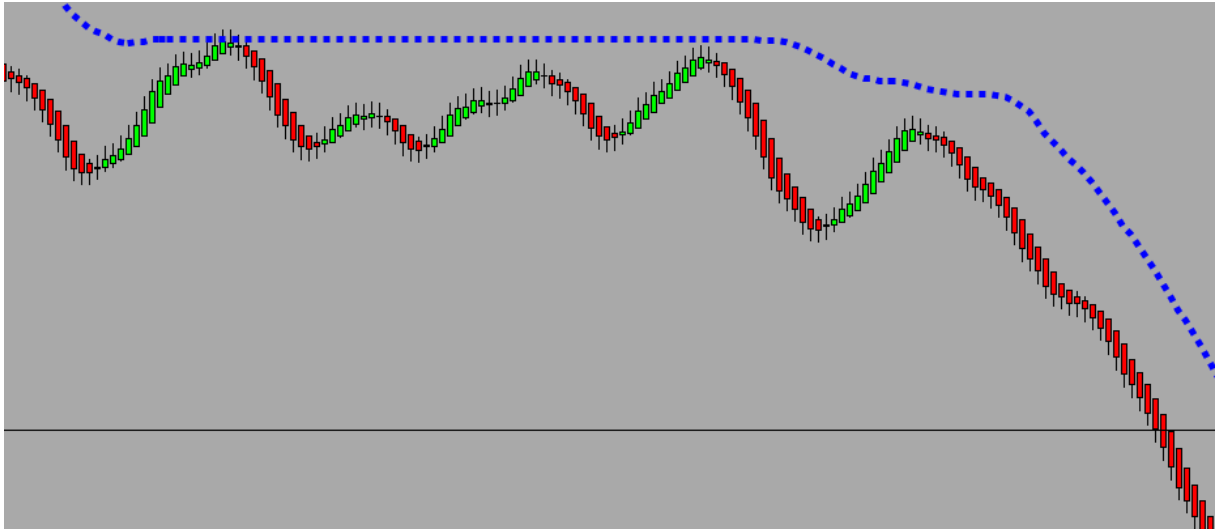

Bovenstaand: Ook hier gaat het zijwaarts. Maar zien we mooie golfjes in het koerspatroon. Handelen op kleur is hier mogelijk en ook winstgevend. Volatiele beurs. Let ook op de blauwe signaallijn.

In bovenstaande grafiek voorbeelden ontbreken zeer bewust de rode en groen pijltjes. Het is goed om direct van begin af aan te leren ontdekken hoe en waar de signalen ontstaan.

Welke lijn is belangrijker de rode lijn of de blauwe lijn?

Lastig om dit uit te leggen. In feite is de rode volumelijne het meest belangrijk omdat deze de trend aangeeft. Echter de signalen en posities worden ingenomen op basis van de blauwe signaallijn. Indien er een duidelijke trend ontstaat zal de rode lijn buiten het zichtveld raken.

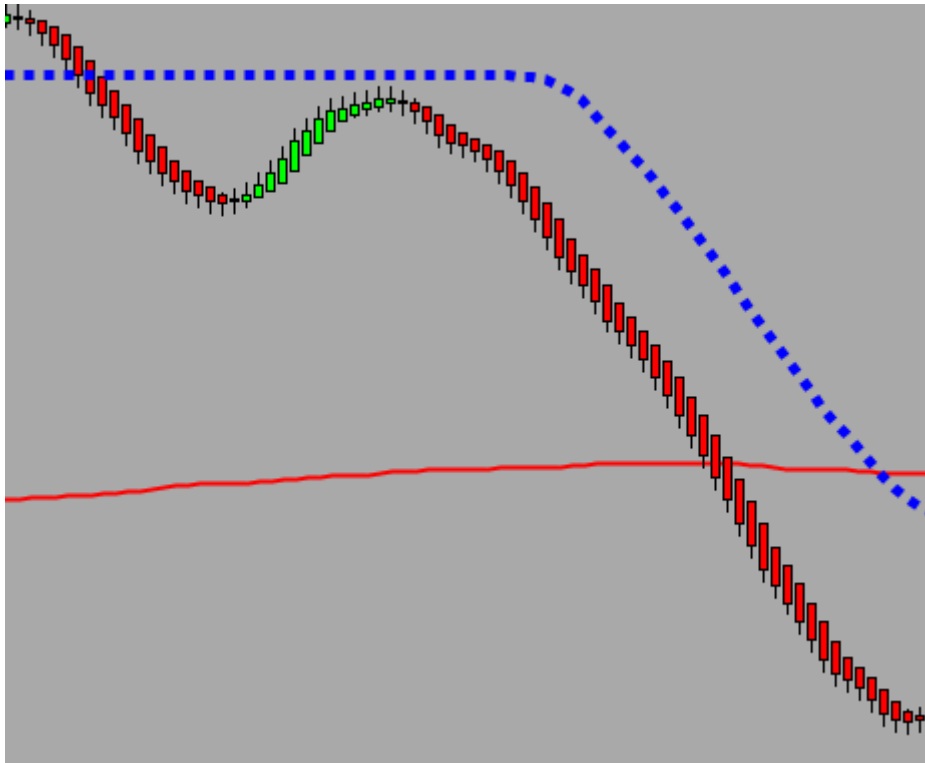

Bovenstaand: Met rode candles door de blauwe lijn. Daarna een terugtest. Zodra de candles weer rood worden is dit de meest ideale instap.

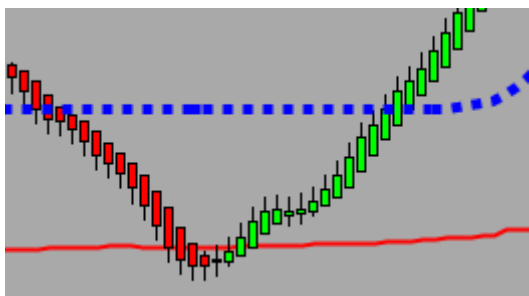

Bovenstaand: Twee signalen long. Eerst door de rode volumelijn en daarna door de signaallijn. De koers zal even later boven de rode lijn blijven en ruim 100 punten doorstijgen.

Join.me

Live grafieken via Join.me kunt u met de muis slepen en groter of kleiner scollen. U kunt echter geen controle overnemen.

Het is niet toegestaan om de live grafieken door te zetten naar anderen. U betaald voor de grafieken en laat een ander dat ook doen. Indien we misbruik constateren is het einde oefening voor deze gebruiker en komt u er niet meer in

De live grafieken zijn er uitsluitend voor **particulier privé gebruik**. De grafieken zijn er niet voor zakelijk gewin of om deze uit te buiten in welke vorm dan ook. Signalen en grafieken zijn eigendom van Realtimetrader (kvk 30189789) en mogen op geen enkele manier worden verspreid.